Willkommen zu meinen Labyrinth Spiel

Das Ziel des Spieles ist durch das letzte Tür von Level 3 durchzugehen.

Um den Spieler zu bewegen, benötigt man die Tasten W, A, S, D(hoch, links, unten, rechts).

Mit dem Spacebar kann man einem Laser schießen. Die Richtung des Lasers wird von der letzte Richtung des Spielers genommen.

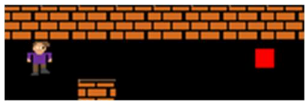

Du hast einem Health Anzeigen unten links auf dem Bildschirm. Wenn einem Gegner mit dir kollidiert wird dein Health sinken mit dem Damage von dem Gegner. Werdest du auf 0 Health ankommen, stirbst du und muss das Spiel neustarten.

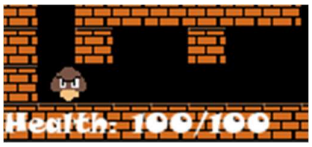

Um deinen Health zu füllen kannst du Äpfeln auf dem Map essen.

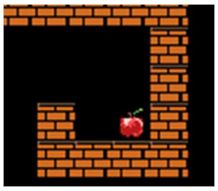

Mit dem Left-Click kann man auf dem Spielfeld eine Bombe setzen, wenn man einem von dem Field mitgenommen hat. Wenn einem Gegner mit einer Bombe kollidiert, werden schaden zu den Gegner geführt. Falls keinen Gegner mit die Bombe kollidiert ist, kann man die Bombe wieder nehmen.

Mit der E Taste wird der Spiel gestoppt und man kann seinem Inventar anschauen sowie die Stärken vom Gegnern sehen. Falls einem Gegner tot ist, steht unter seinem Name „dead“. Jeder Gegner hat verschieden Stärken wie zum Beispiel: Health, Damage, und Geschwindigkeit.

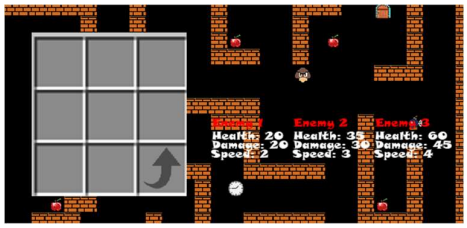

Auf dem Map im zweiten Level befindet sich einem upgrade für deinen Laser. Dein upgrade wird in den Slot mit dem Pfeil nach oben gesetzt.

Um den nächsten Level zu betreten, muss du den Schlüssel auf dem Map finden. Wenn du den Schlüssel hast wird sich das geschlossene Tür öffnen.
Es gibt insgesamt 3 Levels.

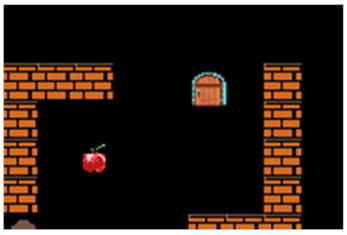

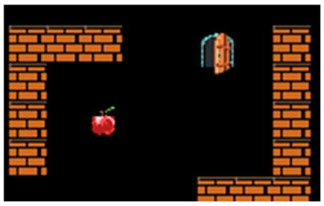

Mit jedem Level hast du eine Zeit-Anzeige. Um extra Zeit zu bekommen, muss du den Uhr der sich auf dem Map befindet nehmen. Wenn der Zeit zu 0 Sekunden ankommt, hast du den Spiel verloren und muss das Spiel neustarten.

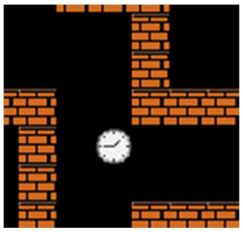

Die Quellen für die Bilder und Hilfe befinden sich in dem Folder: Quellen.

Danke für spielen 😊👏👍